COMPÉTITION DE DANSE

BRAVISSIMO

9ième édition

PLAN DE VISIBILITÉ

TERREBONNE
11 au 14 avril 2019
Centre Expo Terrebonne

CHARLEVOIX
24 au 26 mai 2019
Domaine Forget

DOSSIER DE PRÉSENTATION

Mission de Bravissimo

Bravissimo souhaite encourager la relève québécoise de la danse en tentant de les aider à poursuivre leur formation et carrière en danse. Dans cet esprit, nous offrons d'importantes bourses en argent lors de notre spectacle de clôture, afin de les aider à se perfectionner. Nous voulons offrir à nos danseurs la chance de compétitionner dans un cadre professionnel, avec le regard de juges de renom. Bravissimo souhaite aussi promouvoir la beauté du milieu de la danse et encourager les jeunes à poursuivre leur passion.

Compétition de Danse Bravissimo c'est...

- Offrir aux jeunes danseurs émergents du Québec une plateforme et un cadre professionnel de compétition ;
- Le rendez-vous annuel de 7000 semi-professionnels, amateurs, chorégraphes et amoureux de la danse ;
- Le regard critique de juges professionnels de diverses disciplines et de renoms.
- Les disciplines contemporain/néo-classique, hip hop, ballet, jazz et style libre exprimées sur une même scène ;
- Des bourses en argent totalisant 15 000$ remises à des danseurs de 17 ans et plus ainsi qu'aux 7 à 11 ans ;
- Un grand spectacle de clôture. Ce spectacle est le moment culminant et flamboyant de la compétition où les meilleurs de chaque catégorie se produisent ;
- Un événement d'envergure qui affiche complet depuis ses débuts en 2011.

LES FONDATRICES

VÉRONIQUE D'ABATÉ

Associée Relations publiques, Logistique

Co-fondatrice de la Compétition Bravissimo, Veronique d'Abaté est chorégraphe et danseuse professionnelle fondatrice de compagnie de danse SUITE 19. Elle compte parmi ses réalisations des œuvres pour des organisations tels que le Cirque du Soleil, l'Opéra de Montréal, Le Roi Lion et travaille aujourd'hui à titre de chorégraphe et enseignante dans plusieurs écoles de danse et présente des classes de maître à travers le Québec.

ISABELLE BÉLANGER

Associée Administration, Recrutement

Isabelle Bélanger est propriétaire du Studio de danse 360° qui compte plus de 800 élèves. Son école a gagné plusieurs premières places en compétition sur les scènes régionales, provinciales et internationales. Isabelle poursuit de façon continue sa formation de danseuse et de professeure et se perfectionne à New-York une fois l'an avec des professeurs de renoms tels que Mia Michaels, Brian Friedman et Wade Robson.

COMPÉTITION DE DANSE
BRAVISSIMO

TERREBONNE
11 au 14 avril 2019
Centre Expo Terrebonne

4500 DANSEURS
8000 SPECTATEURS

CHARLEVOIX
24 au 26 mai 2019
Domaine Forget

600 DANSEURS
500 SPECTATEURS

RETOUR SUR LA 8E ÉDITION BRAVISSIMO EN CHIFFRE

5100
DANSEURS

8000
SPECTATEURS

125
ÉCOLES

ÉCOLES DE DANSE
DU GRAND MONTRÉAL
ET DES RÉGIONS DU QUÉBEC

10 000$
EN BOURSES

1200
GRAND PUBLIC

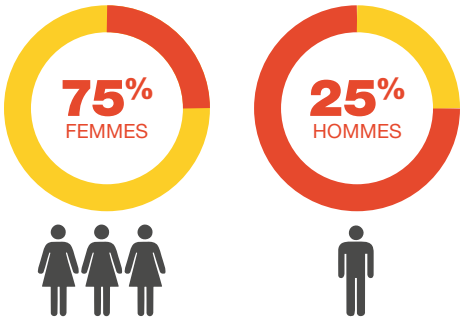

CE SONT DES
DANSEURS

PARENTS ET AMIS DES DANSEURS

JEUNES FAMILLES

RÉSIDENTS DE MONTRÉAL
ET DU GRAND MONTRÉAL

TOURISTES DE PLUS
DE 10 VILLES DU QUÉBEC

TOURISTES INTERNATIONAUX :
MARTINIQUE, FRANCE,
ÉTATS-UNIS ET ITALIE

4500
DANSEURS

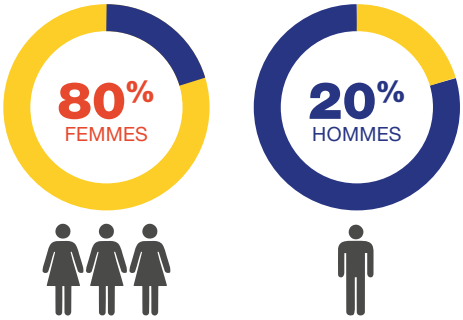

CE SONT DES
JEUNES DE 7 À 19 ANS

CHORÉGRAPHES PROFESSIONNELS

DIRECTEURS D'ÉCOLES DE DANSE

ARTISTES SEMI-PROFESSIONNELS

STATISTIQUES FACEBOOK

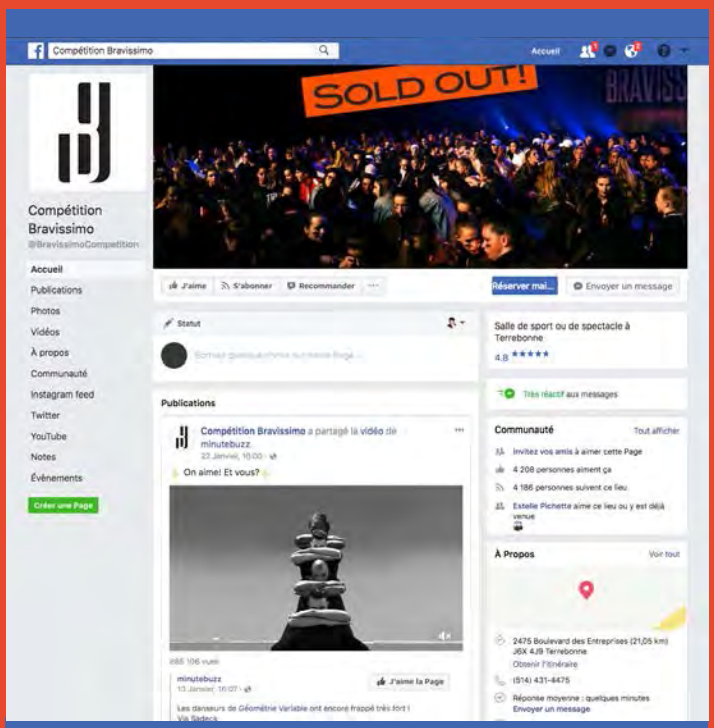

/BravissimoCompetition/

ABONNÉS DE LA PAGE FACEBOOK

4 828 personnes

PERSONNE ATTEINTS EN MOYENNES SUR LES PUBLICATIONS

4 000 personnes organiques

TYPE DE PUBLICATIONS LE PLUS POPULAIRE

vidéos

NOMBRE DE PUBLICATION HEBDOMADAIRE

3

PROVENANCE DES INTERNAUTES

google.ca

PARTENAIRES DE LA 8E ÉDITION

COMMANDITAIRES

PARTENAIRES

PROJET DE VISIBILITÉ

PROJET PRÉSENTATEUR OFFICIEL – 5 500$

Logo de la Compétition

Votre logo accompagnera toujours celui de Bravissimo et ce, peu importe son utilisation et ce pour les deux (2) compétitions, Terrebonne et Charlevoix.

Distribution de vos produits / Activation

- Sac cadeaux remis aux directeurs(trices) des écoles de danse : Logo de votre entreprise sur les sacs et possibilité d'insérer vos produits dans les sacs. *Tout dépend de la nature du produit et prévoir les coûts supplémentaires pour cela.*

- Possibilité de faire découvrir vos produits au public et aux danseurs sur place, lors de la compétition. *Tout dépend de la nature du produit et prévoir les coûts supplémentaires pour cela.*

- Kiosque d'exposition durant la compétition de Terrebonne qui comprend :
  - Espace 30' x 10'
  - Mur de séparation en rideau
  - 3 tables drapées
  - 6 chaises
  - Électricité : 1 prise de courant 800 watts et moins, 120 volts

- Kiosque d'exposition durant la compétition de Charlevoix qui comprend :
  - Mur de séparation en rideau
  - 2 tables drapées
  - 4 chaises
  - Électricité : 1 prise de courant 800 watts et moins, 120 volts

Vidéo promotionnelle de Bravissimo

Production et diffusion de la vidéo promotionnelle afin de promouvoir Bravissimo. Votre logo se retrouvera en introduction de la vidéo de Bravissimo. La diffusion se fera sur l'écran numérique du Centre Expo de Terrebonne deux (2) semaines avant et dans nos médias sociaux dans le cadre de la campagne de promotion.

Achat d'espace publicitaire dans le programme

- 1/4 de page 250 $
- 1/2 page 450 $
- 1 page complète 800 $

PROJET DE VISIBILITÉ

Lors de la compétition

- Annonce verbale de votre entreprise par l'animateur à plusieurs reprises entre les présentations des catégories.
- Entrevue live avec l'animateur durant la compétition.
- Affichage d'une zone aux couleurs de votre entreprise sur les deux sites de compétition.
- Affichage de votre logo sur les panneaux de signalisation sur les deux sites de compétition.
- Affichage de votre logo sur l'écran géant entre les catégories.

Billets

Vous aurez droit à 8 billets pour la compétition et 8 billets pour le spectacle de clôture du samedi soir.

Site internet – www.bravissimo.ca

- Votre logo sera affiché, accompagné de celui de Bravissimo, en en-tête du site internet et en tant que présentateur officiel de l'événement. Toutes les pages du site internet contiendront cette entête.

- Section partenaires : votre logo sera affiché dans la section des partenaires, en tant que présentateur officiel et avec un lien direct vers votre site internet.

Campagne dans les médias sociaux

Nous allons faire plusieurs petites campagnes de promotion et des concours seront créés pour faire participer nos abonnés. Vous aurez la possibilité de présenter un concours et intégrer une activation pour votre entreprise. Intégration de votre mot clique (hashtag) de votre entreprise sur les publications.

Programme de la compétition

- Votre logo sera affiché, accompagné de celui de Bravissimo, en en-tête du programme et en tant que présentateur officiel de l'événement.
- (1) page publicitaire (8 ½ x 11) de votre entreprise à l'intérieur.

Autres

- Exclusivité dans votre secteur d'affaires et droit de 1er refus pour un renouvellement de partenariat.
- Remise par Bravissimo du Logo fier commanditaire.
- Intégration de votre logo dans la signature courriel des membres de l'organisation.

PROJET DE VISIBILITÉ

PROJET PARTENAIRE COMBINÉ ARGENT – 2 500$

Partenaire argent pour les deux (2) compétitions, Terrebonne et Charlevoix

Distribution de vos produits / Activation

- Sac cadeaux remis aux directeurs(trices) des écoles de danse : Possibilité d'insérer vos produits dans les sacs. *Tout dépend de la nature du produit et prévoir les coûts supplémentaires pour cela.*

- Possibilité de faire découvrir vos produits au public et aux danseurs sur place, lors de la compétition. *Tout dépend de la nature du produit et prévoir les coûts supplémentaires pour cela.*

- Kiosque d'exposition durant la compétition de Terrebonne qui comprend :
  - Espace 20' x 10'
  - Mur de séparation en rideau
  - 2 tables drapées
  - 4 chaises
  - Électricité : 1 prise de courant 800 watts et moins, 120 volts

- Kiosque d'exposition durant la compétition de Charlevoix qui comprend :
  - Espace 10' x 10'
  - Mur de séparation en rideau
  - 1 tables drapées
  - 2 chaises
  - Électricité : 1 prise de courant 800 watts et moins, 120 volts

Lors de la compétition

- Annonce verbale de votre entreprise par l'animateur à plusieurs reprises entre les présentations des catégories.
- Affichage d'une zone aux couleurs de votre entreprise sur les deux sites de compétition.
- Affichage de votre logo sur les panneaux de signalisation sur les deux sites de compétition.
- Affichage de votre logo sur l'écran géant entre les catégories.
- Présentation officielle d'une catégorie de compétition.

Billets

Vous aurez droit à 6 billets pour la compétition et 6 billets pour le spectacle de clôture du samedi soir.

PROJET DE VISIBILITÉ

Site internet – www.bravissimo.ca

- Logo de votre entreprise sur le bandeau déroulant sur la page d'accueil.
- Section partenaires : votre logo sera affiché dans la section des partenaires, en tant que partenaire argent et avec un lien direct vers votre site internet.

Campagne dans les médias sociaux

Nous allons faire plusieurs petites campagnes de promotion et des concours seront créés pour faire participer nos abonnés. Vous aurez la possibilité de présenter un concours et intégrer une activation pour votre entreprise. Intégration de votre mot clique (hashtag) de votre entreprise sur les publications.

Programme de la compétition

- (1) plage publicitaire (8 ½ x 5 ½) de votre entreprise à l'intérieur.

Autres

- Remise par Bravissimo du Logo fier commanditaire.
- Intégration de votre logo dans la signature courriel des membres de l'organisation.

PROJET DE VISIBILITÉ

PROJET PARTENAIRE CHARLEVOIX ARGENT – 1 500$

Distribution de vos produits / Activation

- Sac cadeaux remis aux directeurs(trices) des écoles de danse : Possibilité d'insérer vos produits dans les sacs. *Tout dépend de la nature du produit et prévoir les coûts supplémentaires pour cela.*

- Possibilité de faire découvrir vos produits au public et aux danseurs sur place, lors de la compétition. *Tout dépend de la nature du produit et prévoir les coûts supplémentaires pour cela.*

- Kiosque d'exposition durant la compétition de Charlevoix qui comprend :
  - Espace 10' x 10'
  - Mur de séparation en rideau
  - 1 tables drapées
  - 2 chaises
  - Électricité : 1 prise de courant 800 watts et moins, 120 volts

Lors de la compétition

- Annonce verbale de votre entreprise par l'animateur à plusieurs reprises entre les présentations des catégories.
- Affichage d'une zone aux couleurs de votre entreprise sur les deux sites de compétition.
- Affichage de votre logo sur les panneaux de signalisation sur les deux sites de compétition.
- Affichage de votre logo sur l'écran géant entre les catégories.
- Présentation officielle d'une catégorie de compétition.

Billets

Vous aurez droit à 6 billets pour la compétition et 6 billets pour le spectacle de clôture du samedi soir.

Site internet – www.bravissimo.ca

- Logo de votre entreprise sur le bandeau déroulant sur la page d'accueil.
- Section partenaires : votre logo sera affiché dans la section des partenaires, en tant que partenaire argent et avec un lien direct vers votre site internet.

Programme de la compétition

- (1) plage publicitaire (8 ½ x 5 ½) de votre entreprise à l'intérieur.

Autres

Remise par Bravissimo du Logo fier commanditaire.

PROJET DE VISIBILITÉ

PROJET PARTENAIRE TERREBONNE BRONZE – 1 500$

Distribution de vos produits / Activation

- Sac cadeaux remis aux directeurs(trices) des écoles de danse : Possibilité d'insérer vos produits dans les sacs. *Tout dépend de la nature du produit et prévoir les coûts supplémentaires pour cela.*

- Possibilité de faire découvrir vos produits au public et aux danseurs sur place, lors de la compétition. *Tout dépend de la nature du produit et prévoir les coûts supplémentaires pour cela.*

- Kiosque d'exposition durant la compétition de Terrebonne qui comprend :
  - Espace 10' x 10'
  - Mur de séparation en rideau
  - 1 tables drapées
  - 2 chaises
  - Électricité : 1 prise de courant 800 watts et moins, 120 volts

Lors de la compétition

- Annonce verbale de votre entreprise par l'animateur à plusieurs reprises entre les présentations des catégories.
- Affichage de votre logo sur l'écran géant entre les catégories.

Billets

Vous aurez droit à 4 billets pour la compétition et 4 billets pour le spectacle de clôture du samedi soir.

Site internet – www.bravissimo.ca

- Section partenaires : votre logo sera affiché dans la section des partenaires, en tant que partenaire bronze et avec un lien direct vers votre site internet.

Programme de la compétition

- (1) plage publicitaire (4 x 5) de votre entreprise à l'intérieur.

Autres

Remise par Bravissimo du Logo fier commanditaire.

PROJET DE VISIBILITÉ

PROJET PARTENAIRE CHARLEVOIX BRONZE – 750$

Distribution de vos produits / Activation

- Sac cadeaux remis aux directeurs(trices) des écoles de danse : Possibilité d'insérer vos produits dans les sacs. *Tout dépend de la nature du produit et prévoir les coûts supplémentaires pour cela.*

- Possibilité de faire découvrir vos produits au public et aux danseurs sur place, lors de la compétition. *Tout dépend de la nature du produit et prévoir les coûts supplémentaires pour cela.*

- Kiosque d'exposition durant la compétition de Charlevoix qui comprend :
  - Espace 10' x 10'
  - Mur de séparation en rideau
  - 1 tables drapées
  - 2 chaises
  - Électricité : 1 prise de courant 800 watts et moins, 120 volts

Lors de la compétition

- Annonce verbale de votre entreprise par l'animateur à plusieurs reprises entre les présentations des catégories.
- Affichage de votre logo sur l'écran géant entre les catégories.

Billets

Vous aurez droit à 4 billets pour la compétition et 4 billets pour le spectacle de clôture du samedi soir.

Site internet – www.bravissimo.ca

- Section partenaires : votre logo sera affiché dans la section des partenaires, en tant que partenaire bronze et avec un lien direct vers votre site internet.

Programme de la compétition

- (1) plage publicitaire (4 x 5) de votre entreprise à l'intérieur.

Autres

- Remise par Bravissimo du Logo fier commanditaire.

PROJET DE VISIBILITÉ

PROJET PARTENAIRE TERREBONNE COLLABORATEUR – 500$

Distribution de vos produits / Activation

- Sac cadeaux remis aux directeurs(trices) des écoles de danse : Possibilité d'insérer vos produits dans les sacs. *Tout dépend de la nature du produit et prévoir les coûts supplémentaires pour cela.*

- Possibilité de faire découvrir vos produits au public et aux danseurs sur place, lors de la compétition. *Tout dépend de la nature du produit et prévoir les coûts supplémentaires pour cela.*

Lors de la compétition

- Affichage de votre logo sur l'écran géant entre les catégories.

Billets

Vous aurez droit à 2 billets pour la compétition et 2 billets pour le spectacle de clôture du samedi soir.

Site internet – www.bravissimo.ca

- Section partenaires : votre logo sera affiché dans la section des partenaires, en tant que partenaire collaborateur et avec un lien direct vers votre site internet.

Programme de la compétition

- (1) plage publicitaire (2 ½ x 1 ½) de votre entreprise à l'intérieur.

Autres

- Remise par Bravissimo du Logo fier commanditaire.

PROJET DE VISIBILITÉ

PROJET PARTENAIRE CHARLEVOIX COLLABORATEUR – 250$

Distribution de vos produits / Activation

- Sac cadeaux remis aux directeurs(trices) des écoles de danse : Possibilité d'insérer vos produits dans les sacs. *Tout dépend de la nature du produit et prévoir les coûts supplémentaires pour cela.*

- Possibilité de faire découvrir vos produits au public et aux danseurs sur place, lors de la compétition. *Tout dépend de la nature du produit et prévoir les coûts supplémentaires pour cela.*

Lors de la compétition

- Affichage de votre logo sur l'écran géant entre les catégories.

Billets

Vous aurez droit à 2 billets pour la compétition et 2 billets pour le spectacle de clôture du samedi soir.

Site internet – www.bravissimo.ca

- Section partenaires : votre logo sera affiché dans la section des partenaires, en tant que partenaire collaborateur et avec un lien direct vers votre site internet.

Programme de la compétition

- (1) plage publicitaire (2 ½ x 1 ½) de votre entreprise à l'intérieur.

Autres

- Remise par Bravissimo du Logo fier commanditaire.

PROJET DE VISIBILITÉ

AUTRE OPPORTUNITÉ – COMMANDITAIRES BOURSES

Nous offrons de la visibilité sur le site internet, le programme de la compétition et la page Facebook. Votre nom et logo seront soit sur le certificat remis au récipiendaire (bourse individuelle) ou sur le chèque géant remis au récipiendaire (bourse de groupe). Vous aurez la possibilité de remettre la bourse en personne et un accès au spectacle de clôture.

6-9 ans, pré-compétitif	300$
6-9 ans, compétitif	200$ et 300$
10-12 ans, pré-compétitif	400$ et 600$
10-12 ans, compétitif	400$ et 600$
Adultes	400$ et 600$
13-16 ans, pré-compétitif	700$ et 1000$
13-16 ans, compétitif	800$ et 1250$
17 ans et +, pré-compétitif	1000$ et 1500$
17 ans et +, compétitif	1200$ et 2000$
12 ans et moins, solo novice	100$
13 ans et plus, solo novice	100$
12 ans et moins, duo-trio novice	100$
13 ans et plus, duo-trio novice	100$
12 ans et moins, solo pré-compétitif	100$
13 ans et plus, solo pré-compétitif	100$
12 ans et moins, duo-trio pré-compétitif	100$
13 ans et plus, duo-trio pré-compétitif	100$
12 ans et moins, solo compétitif	100$
13 ans et plus, solo compétitif	100$
12 ans et moins, duo-trio compétitif	100$
13 ans et plus, duo-trio compétitif	100$

COMPÉTITION DE DANSE

BRAVISSIMO

9ième édition

POUR PLUS D'INFORMATION

Veronique D'Abaté
Chargée de projet
514.431.4475
info@bravissimo.ca